

Indeks Harga Saham Gabungan (IHSG)

(IHSG)

Range : 7,000 — 7,105

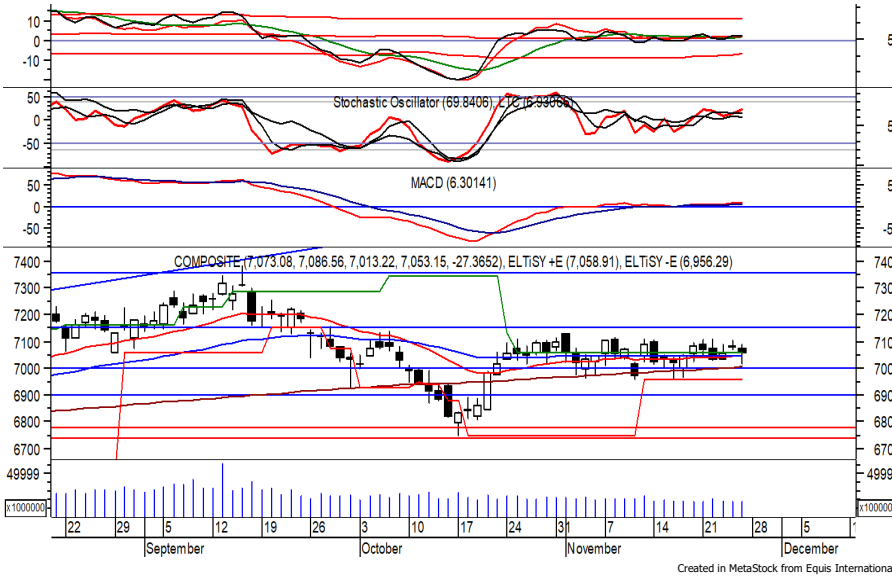

IHSG ditutup melemah pada perdagangan akhir pekan kemarin berada di level 7,053. Indeks hingga saat ini masih melanjutkan konsolidasi dan mencoba bertahan di atas MA 200 di 7,000. Hal tersebut memberikan peluang menuju resistance level 7,105 hingga 7,125. Stochastic berada di wilayah netral dengan kecenderungan menguat. Namun jika indeks melemah berpotensi menuju 7,000. Hari ini diperkirakan indeks fluktuatif cenderung menguat terbatas.

Level	Support	Resistance
I	7,000	7,105
II	6,955	7,125
III	6,900	7,150

Top Active			Top Foreign Buy			Top Foreign Sell			Top Leading		
Code	Close	Freq	Code	Close	Value	Code	Close	Value	Code	IDX Pts	Chg (%)
ADMR	1,735	39,810	BBRI	4,750	223,234,713	TLKM	4,030	-60,463,048	BBRI	4.3	0.6
AMAR	374	35,166	CTRA	1,010	38,243,902	TBIG	2,390	-50,597,487	KLBF	1.5	1.5
INDX	356	34,598	ICBP	9,900	18,397,065	ASII	6,175	-46,136,358	CPIN	1.3	1.3
BSBK	218	34,316	ITMG	40,925	17,689,632	ADMR	1,735	-39,423,218	SMGR	0.7	1.3
GOTO	185	25,635	BUMI	185	11,666,506	BMRI	10,175	-33,410,183	ASMI	0.7	34.7
MPPA	198	21,727	BIPI	175	11,154,363	UNTR	29,850	-32,900,055	Top Lagging		
MEDS	202	20,780	ADRO	3,730	8,868,507	AMRT	2,770	-24,748,897	Code	IDX Pts	Chg (%)
BBSS	85	19,420	MEDC	1,055	6,173,257	BPII	10,850	-21,289,315	GOTO	-6.0	-1.6
BCAP	104	18,740	PNLF	515	5,002,757	BBCA	8,975	-19,054,455	BYAN	-3.0	-1.7
IATA	140	17,340	BULL	164	4,788,338	RAJA	1,045	-15,128,650	AMRT	-2.9	-2.1
									BMRI	-2.3	-0.5
									ADMR	-2.0	-6.5

PT. Indocement Tunggal Prakarsa Tbk (INTP) β : 0.98

Price : 9,900 TP: 10,200-10,475

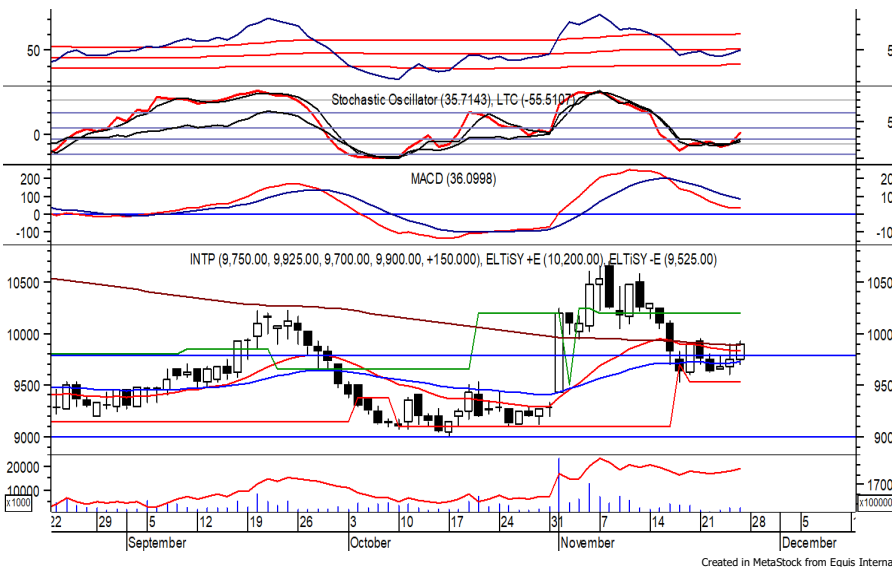

INTP mampu ditutup menguat pada perdagangan sebelumnya menguji resistance level di IDR 9,900.

Harga berpotensi melanjutkan penguatannya jika mampu melewati level tersebut, di mana berpotensi menuju resistance level IDR 10,200 hingga IDR 10,475.

Stochastic yang mengalami bullish crossover memberikan peluang adanya penguatan.

- Rekomendasi** : Buy on Breakout
- Entry Level** : 9,925-9,975
- Take Profit** : 10,200-10,475
- Stop Loss** : < 9,775

PT. Telkom Indonesia (Persero) Tbk. (TLKM) β : 0.90 Price : 4,030 TP: 4,110-4,200



TLKM sempat bergerak melemah di perdagangan akhir pekan kemarin, namun akhirnya ditutup bertahan di IDR 4,030.

Harga berpotensi rebound dan bergerak menuju resistance level di IDR 4,110 hingga IDR 4,200.

Bullish crossover yang terjadi pada stochastic memberikan peluang adanya penguatan. Kecuali harga melemah hingga di bawah IDR 3,960.

- Rekomendasi** : Speculative Buy
- Entry Level** : 4,000-4,030
- Take Profit** : 4,110-4,200
- Stop Loss** : < 3,960

PT. Merdeka Copper Gold Tbk. (MDKA) β : 1.40 Price : 4,380 TP: 4,450-4,540

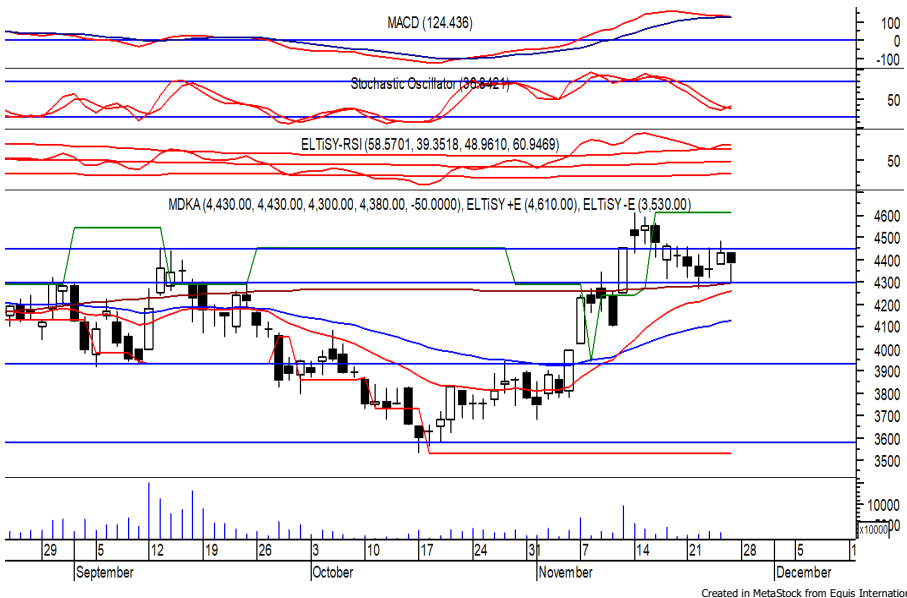

MDKA pada perdagangan sebelumnya ditutup melemah berada di level IDR 4,380.

Harga tampak sedang mencoba bertahan di atas MA 200, di mana berpotensi menguat dan bergerak menuju resistance level di IDR 4,450 hingga IDR 4,540.

Stochastic berada di wilayah netral dengan kecenderungan menguat. Kecuali harga berbalik melemah hingga di bawah IDR 4,240.

- Rekomendasi** : Buy on Weakness
- Entry Level** : 4,300-4,350
- Take Profit** : 4,450-4,540
- Stop Loss** : < 4,240



PT. Samudera Indonesia Tbk

(SMDR) β : 0.41

Price : 2,330

TP: 2,400-2,460



SMDR sempat dibuka menguat di awal perdagangan sebelumnya, namun akhirnya ditutup bertahan di level IDR 2,330.

Harga tampak sedang mengalami konsolidasi dan mencoba bertahan di atas MA 200, di mana berpeluang rebound dan bergerak menuju resistance level di IDR 2,400 hingga IDR 2,460.

Stochastic yang meninggalkan oversold area memberikan peluang penguatan.

Rekomendasi : Buy on Weakness
Entry Level : 2,300-2,320
Take Profit : 2,400-2,460
Stop Loss : < 2,270

PT. Jasa Marga (Persero) Tbk

(JSMR) β : 0.89

Price : 3,250

TP: 3,300-3,330

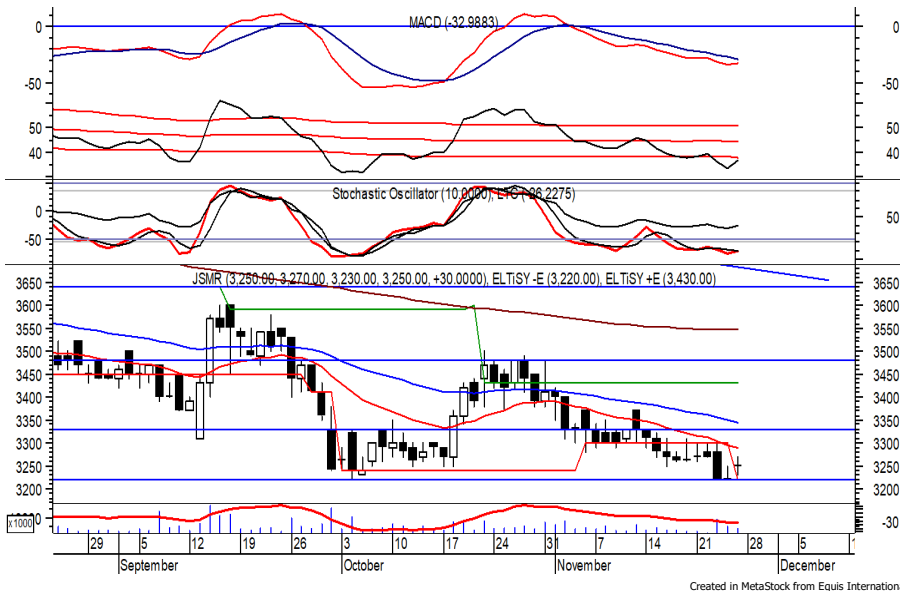

JSMR mampu di tutup menguat pada perdagangan sebelumnya berada di level IDR 3,250.

Harga tampak sedang mencoba bertahan di atas IDR 3,220, di mana berpeluang menguat menuju resistance level di IDR 3,300 hingga IDR 3,330.

Stochastic yang mengindikasikan terjadinya bullish crossover di oversold area memberikan peluang penguatan. Kecuali harga berbalik melemah hingga di bawah IDR 3,200.

Rekomendasi : Buy on Weakness
Entry Level : 3,220-3,240
Take Profit : 3,300-3,330
Stop Loss : < 3,200

Keterangan:

Speculative Buy : Harga menyentuh support, harga dapat saja meneruskan pelemahan, tetapi berpotensi rebound jika harga gagal break support.

Buy : Harga bergerak rebound meninggalkan support level.

Trading Buy : Harga masih berpotensi naik, tetapi sudah mendekati resistance level.

Sell : Harga telah mencapai resistance level.

Rekomendasi berdasarkan candlestick berlaku sampai 5 atau 8 hari ke depan (maksimal 10 hari), selebihnya dapat dikatakan bahwa formasi candlestick gagal.

Research Division

Fadlillah Qudsi	fadlillah.qudsi@megasekuritas.id	+62 21 7917 5599	62035
Josua Lois Sinaga	josua.lois@megasekuritas.id	+62 21 7917 5599	62425
Nanda Puput R.	nanda@megasekuritas.id	+62 21 7917 5599	62089
Rifdah Fatin Hasanah	rifdah.fatin@megasekuritas.id	+62 21 7917 5599	62186

Retail Equity Sales Division

Brema Setyawan	brema.setyawan@megasekuritas.id	+62 21 7917 5599	62126
Dewi Suryani	dewi.suryani@megasekuritas.id	+62 21 7917 5599	62441
Ety Sulistyowati	ety.sulistyowati@megasekuritas.id	+62 21 7917 5599	62408
Fadel Muhammad Iqbal	fadel@megasekuritas.id	+62 21 7917 5599	62164
Syaifathir Muhamad	fathir@megasekuritas.id	+62 21 7917 5599	62179

Fixed Income Sales & Trading

Tel. +62 7917 5559-62 Fax. +62 21 7917 5965

Investment Banking

Tel. +62 21 7917 5599 Fax. +62 21 7919 3900

PT. Mega Capital Sekuritas
Menara Bank Mega Lt. 2
Jl. Kapt P. Tendean, Kav 12-14 A
Jakarta Selatan 12790

DISCLAIMER

This Document is for information only and for the use of the recipient. It is not to be reproduced or copied or made available to others. Under no circumstances is it to be considered as an offer to sell or solicitation to buy any security. Any recommendation contained in this report may not be suitable for all investors and strictly a personal view and should not be used as a sole judgment for investment. Moreover, although the information contained herein has been obtained from sources believed to be reliable, its accuracy, completeness and reliability cannot be guaranteed. All rights reserved by PT Mega Capital Sekuritas.